

Projekteeritud 10.0 kV kaabelline kaablikaitseturus 1250N

Asfaltbetoon AC 8 surf 70/100	h= 5 cm
Päekillustusskiht surf. 4/63 E ₂ f40 MPa	h= 20 cm
Drenkiht keskteraline liiv/loodusliik fr. 0.063..63, kt=0,98	h= 20 cm
Tee mulde keskteraline liiv/loodusliik kruus või olemasolev pinnaasfalt, millest eemaldatud mitte sobiv materjal fr. 0.063..63, kt=0,98	h= 35 cm
Esmane tagasihoidlik keskteraline liiv/loodusliik kruus või olemasolev pinnaasfalt, millest eemaldatud mitte sobiv materjal fr. 0.063..63, E ₂ f65 MPa	h= 20 cm
Kaitseturu sängitsuskiht keskteraline liiv/loodusliik kruus fr. 0.063..63, E ₂ f65 MPa	h=10 cm

Thendandide kaeviku küüna põhi E₂ f65 MPa
(thendandide mitte saavutamisel külluda päekillustikuga 4/16, mis asendab kaitseturu sängitsuskihti)

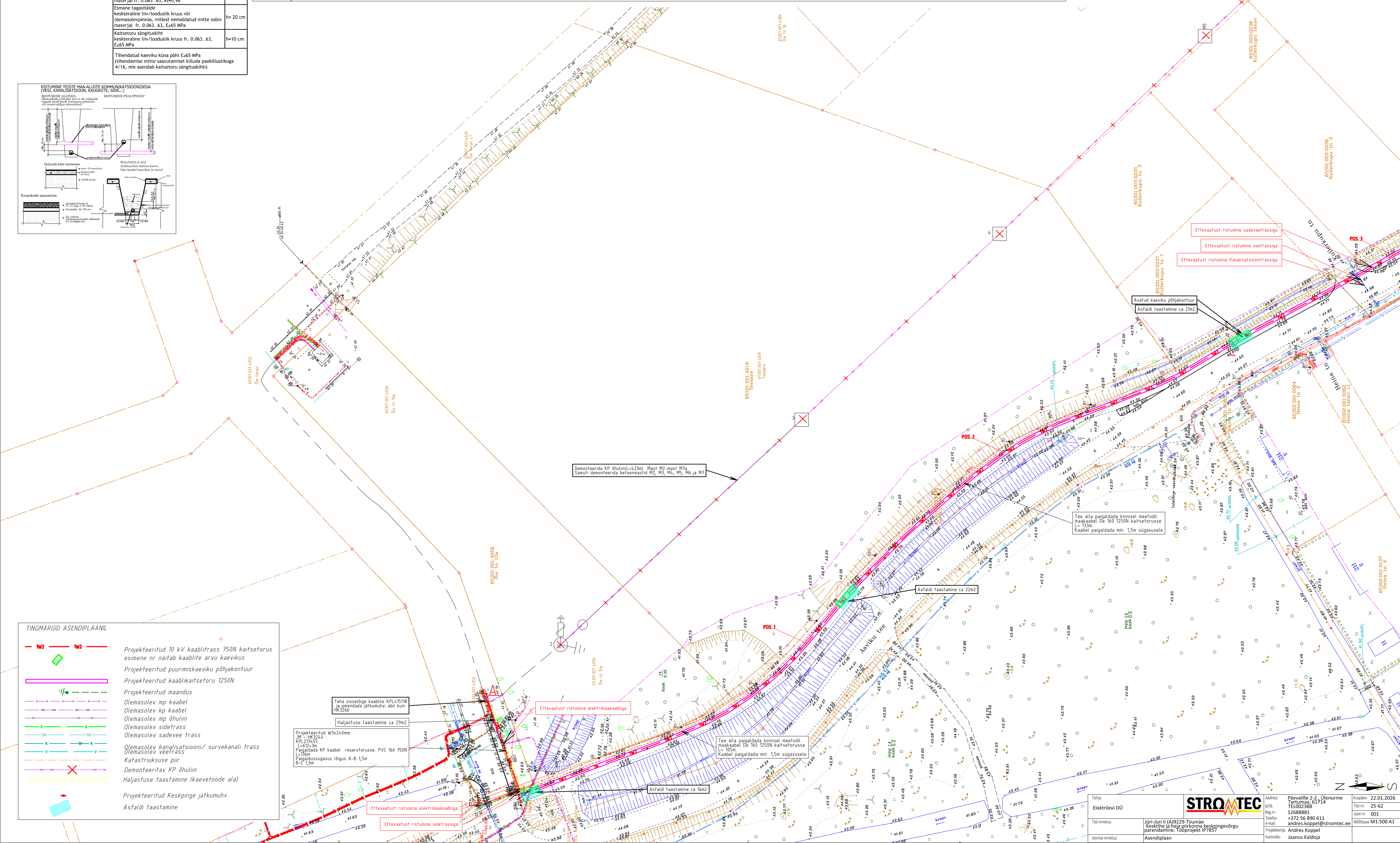
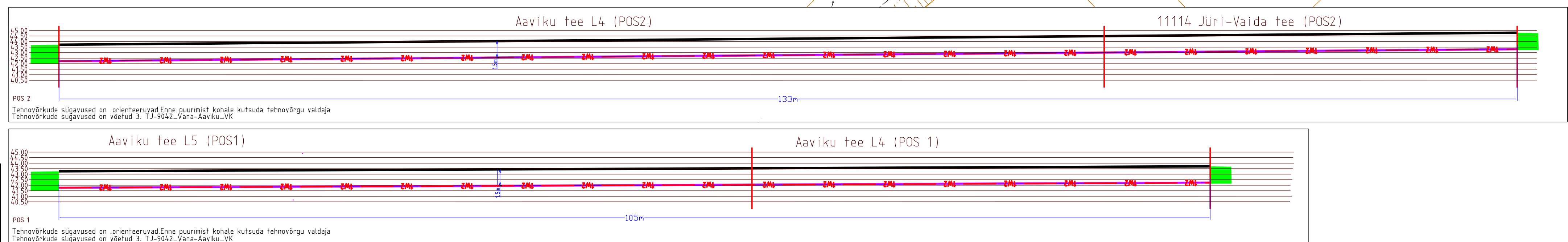
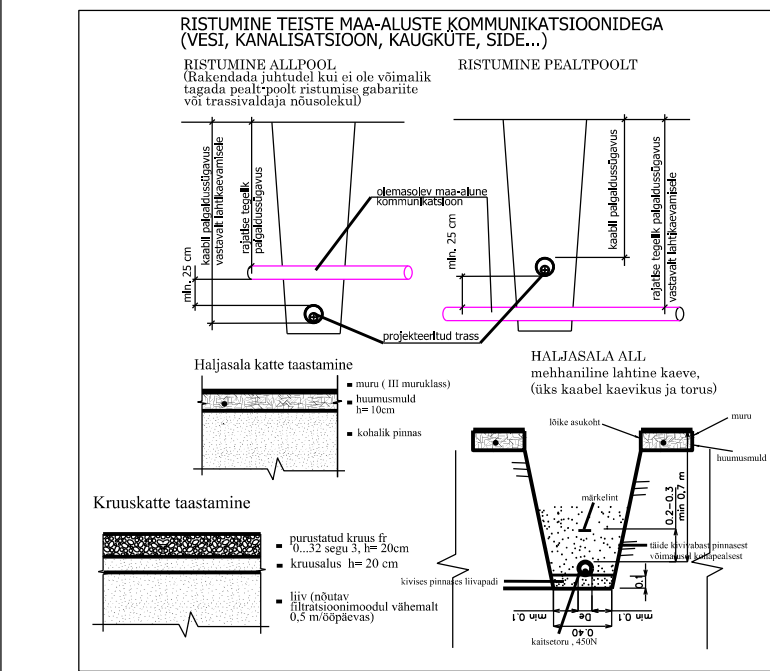

Tellijä: Elektrilevi OÜ		Address: Pileväliale 2-2, Ülenurme Tartumaa, 61714 MTR: 0202388 Reg.nr.: 12688881 Telefon: +372 56 890 611 e-mail: andres.koppel@strumtec.ee	Kuupäev: 22.01.2026 Töö nr.: 25-62 Joon nr.: 001 Mõõkava: M1:500 A1
Töö nimetus:	Jüri-Jüri II (JA9229-Tiiumäe kesetiste ja haja piirkonna keskoinge võrgu parendamine. Tööprojekt IP7857)	Projektiloov: Andres Koppel	
Jooniste nimetus:	Asendiplaan	Kontrollis: Jaanus Kaldja	

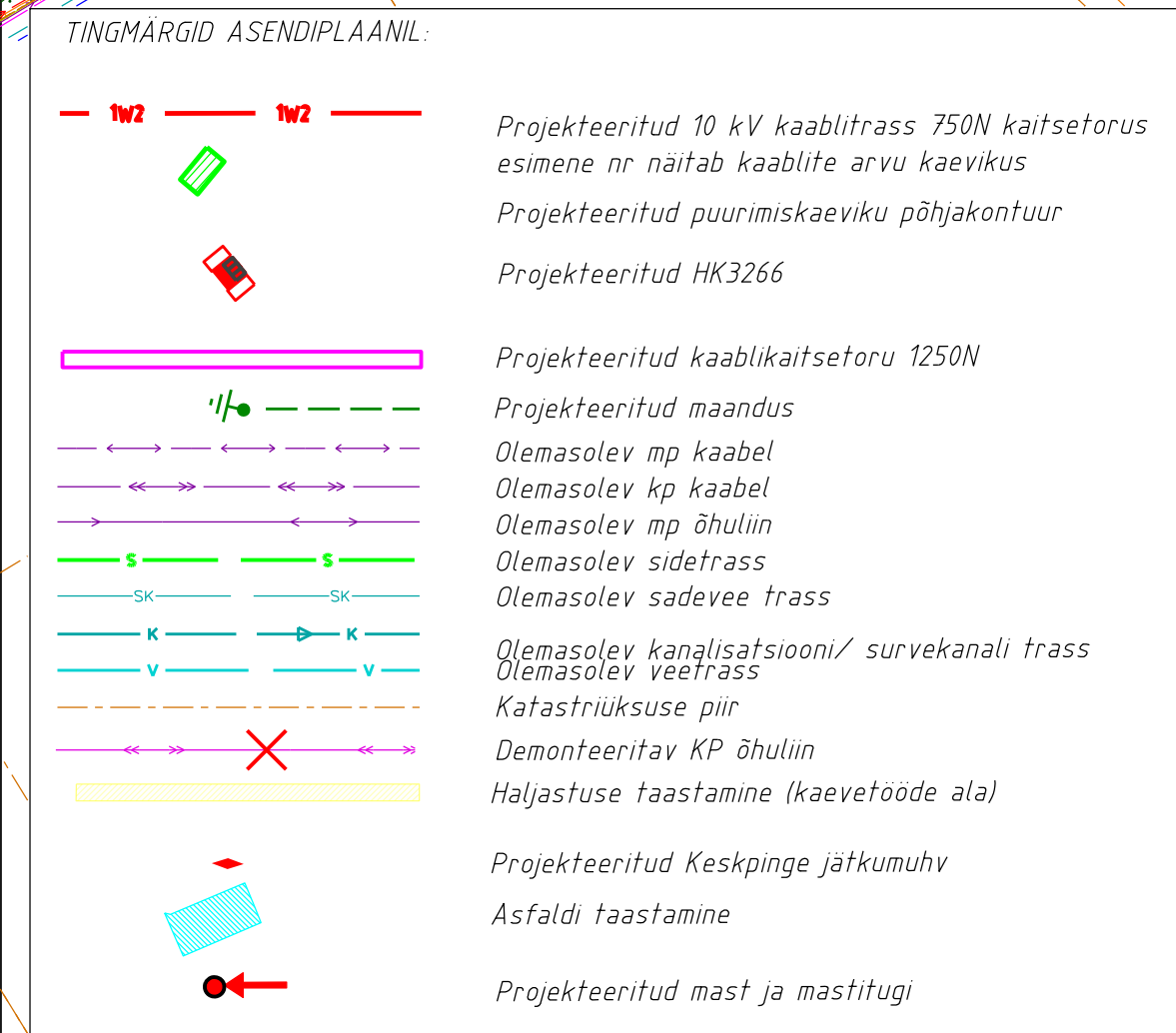
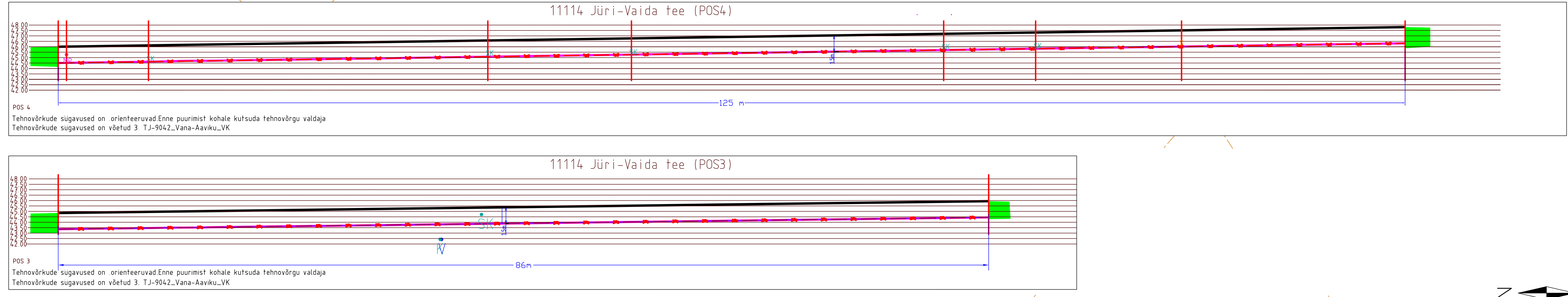
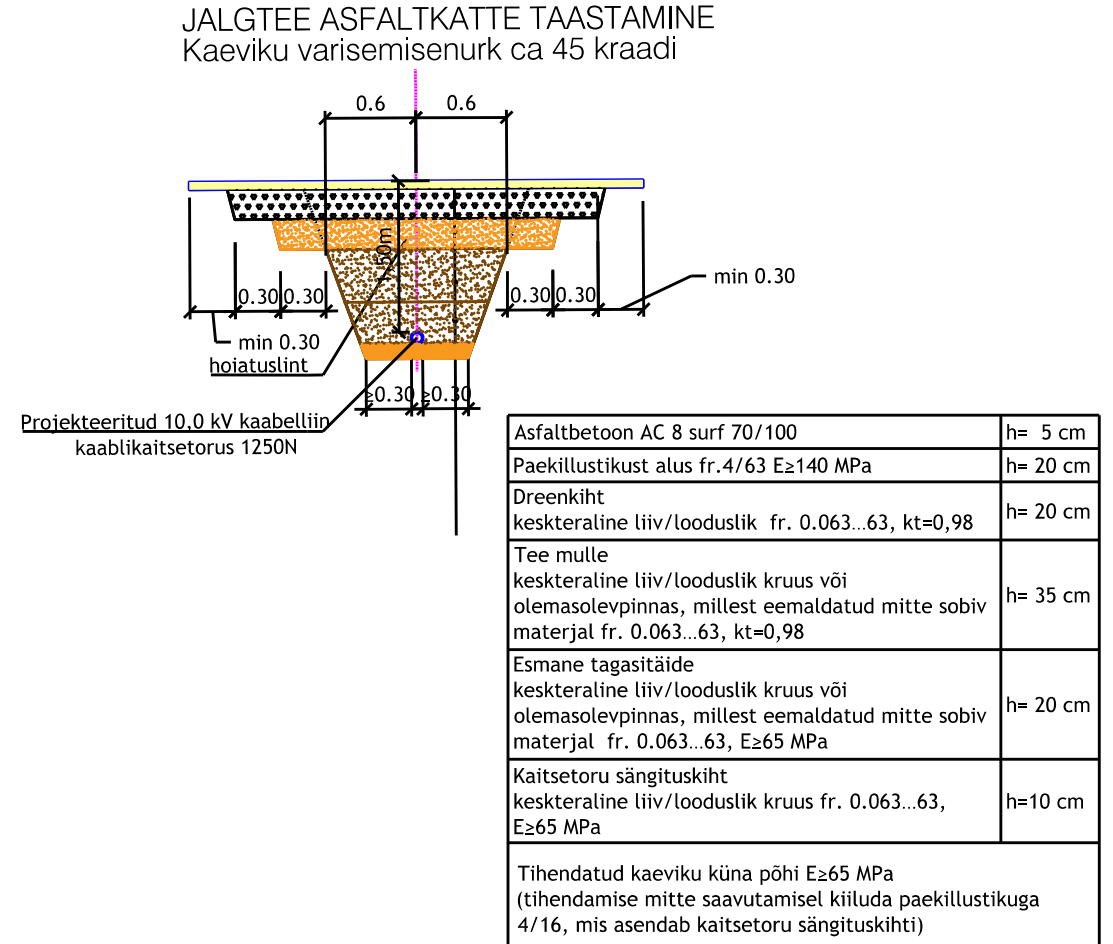
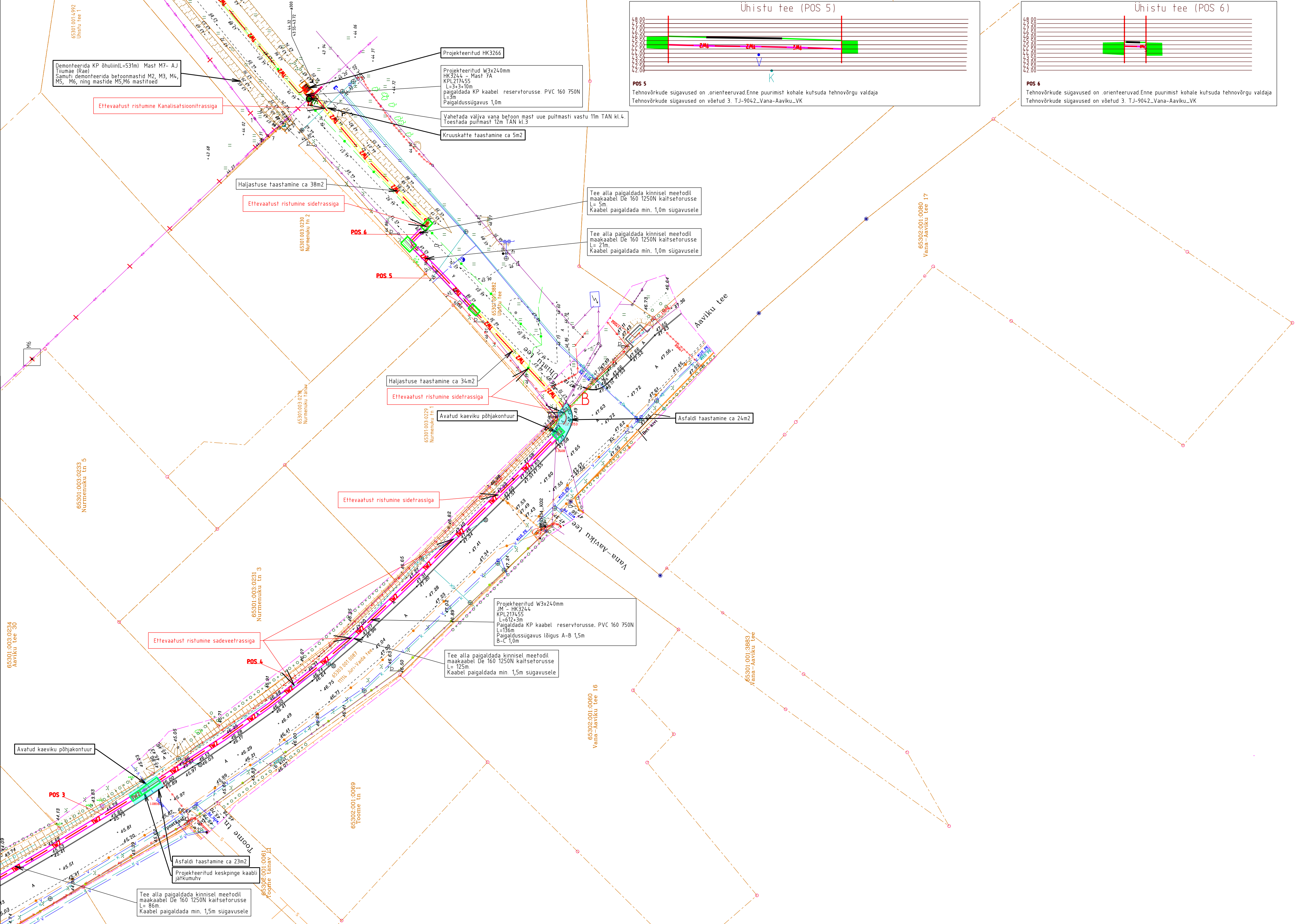

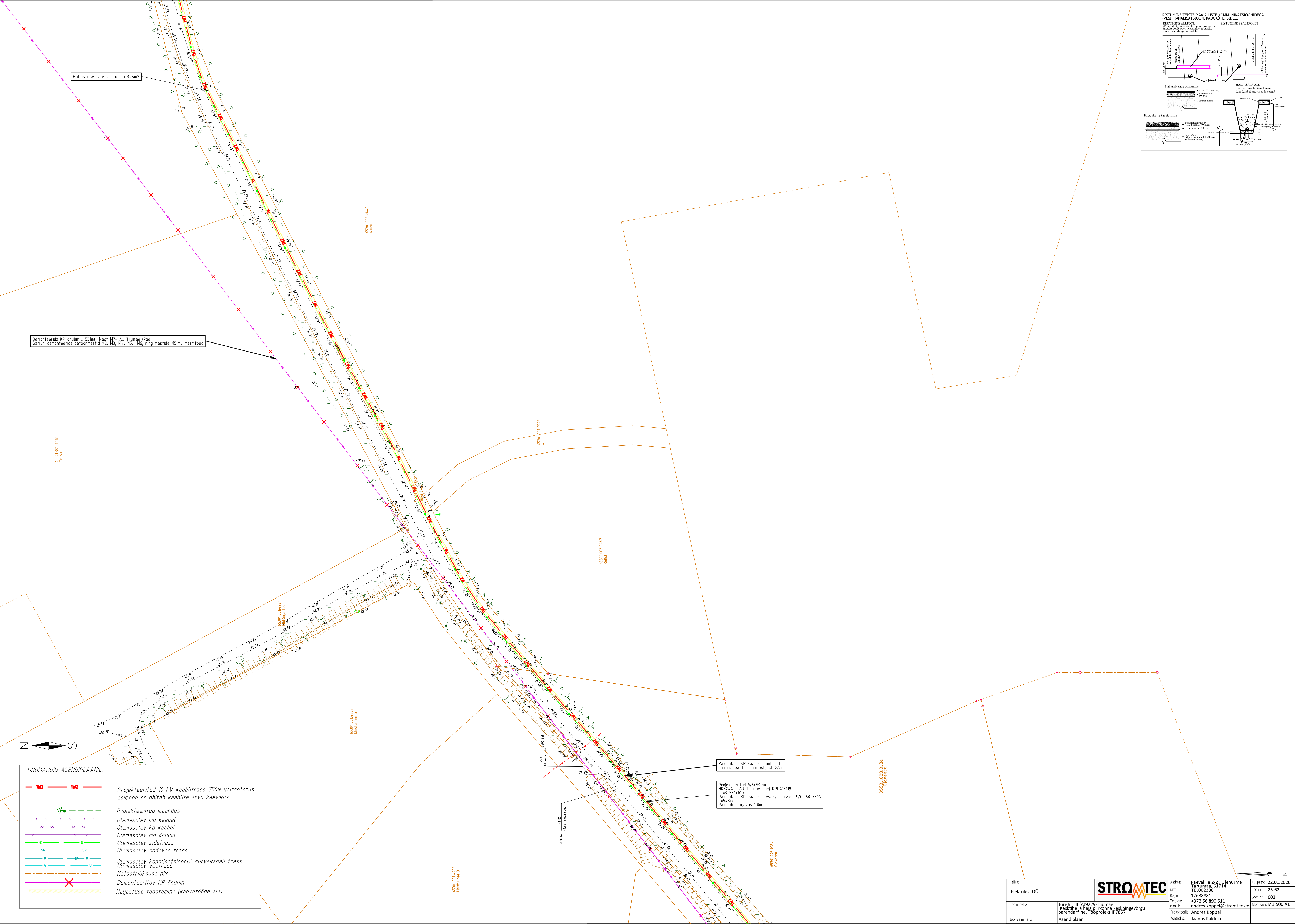
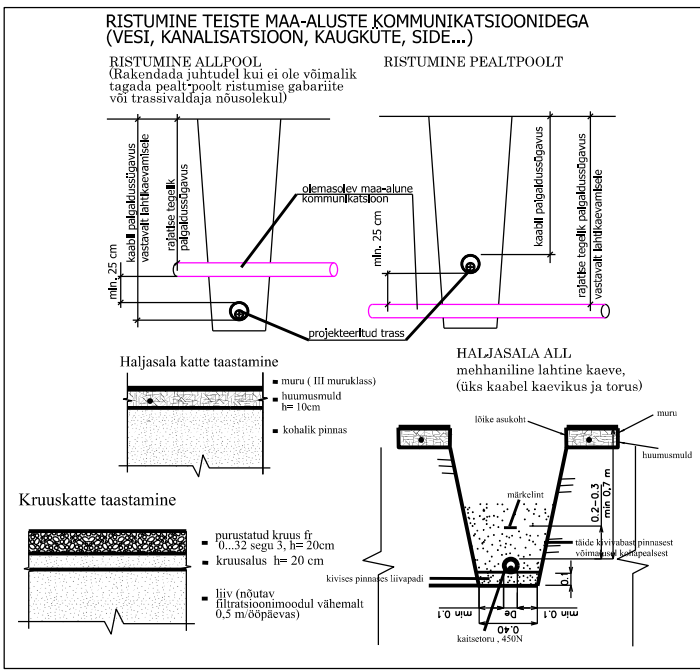

TINGMARGID ASENDIPLAANIL:

1W2	1W2	Projekteeritud 10 kV kaablitrass 750N kaitsetorus esimene nr näitab kaablite arvu kaevikus
1/2	1/2	Projekteeritud maandus
1/2	1/2	Olemasolev mp kaabel
1/2	1/2	Olemasolev kp kaabel
1/2	1/2	Olemasolev mp õhuliin
1/2	1/2	Olemasolev sidetrass
1/2	1/2	Olemasolev sadevee trass
1/2	1/2	Olemasolev kanalisatsiooni/ survekani trass
1/2	1/2	Olemasolev veetrass
1/2	1/2	Katastriüksuse piir
1/2	1/2	Demonteeritav KP õhuliin
1/2	1/2	Haljastuse taastamine (kaevetööde ala)

Tellijä:	Elektrilevi OÜ	Address:	Päevalille 2-2, Ülenurme Tartumaa, 61714 TEL002388	Kuupäev:	22.01.2026
Töö nimetus:	Jüri-Jüri II (AJ9229-Tiiumäe Kesklinna ja haja piirkonna keskpõlvvõrgu parendamine. Tööprojekt IP7857	Reg nr:	12688881	Töö nr:	25-62
Joonise nimetus:	Asendiplaan	Telefon:	+372 56 890 611	Joon nr:	003
		e-mail:	andres.koppel@stromtec.ee	Mõõtkava:	M1:500 A1
		Projekteerija:	Andres Koppel		
		Kontrollis:	Jaanus Kaldoja		

Tellija:			Address:	Päevalille 2-2, Ülenurme Tartumaa, 61714	Kuupäev:	22.01.2026
Elektrilevi OÜ			MTR:	TEL002388	Töö nr:	25-62
			Reg nr:	12688881	Joon nr:	004
Töö nimetus:		Jüri-Jüri II (AJ9229-Tiiumäe)Keskthi ja haja piirkonna keskpingevõrgu parendamine. Tööprojekt IP7857	Telefon:	+372 56 890 611	Mõõtkava: M1:500 A3	
			e-mail:	Andres.Koppel@stromtec.ee		
Joonise nimetus:		Asendiplaan	Projekteerija:	Andres Koppel		
			Kontrollis:	Jaanus Kaldoja		



- Märkused:
1. Projekt on teostatud digitaliseeritud alusplaanile vastavalt Elektrilevi OÜ poolt väljastatud projekteerimisülesandele
 2. Kaablite ja elektriseadmete paigaldamisel järgida kehtivate normdokumentides sätestatud ja valmistajatehase nõudeid. Normdokumentide nimekirja vt. seletuskirjast.
 3. Enne ehitustööde algust tuleb projekteeritud kaablitrassi asukoht looduses maha märkida.
 4. Maakaabel paigaldada kogu mahus kaitsetorusse 1,0 m sügavusele või vastavalt joonisel viidatule.
 5. Ristumised teiste kommunikatsioonidega vt. seletuskirjast.
 5. Kõik trassid on kooskõlastatud maaomanikega ning teiste kommunikatsioonide valdajatega.

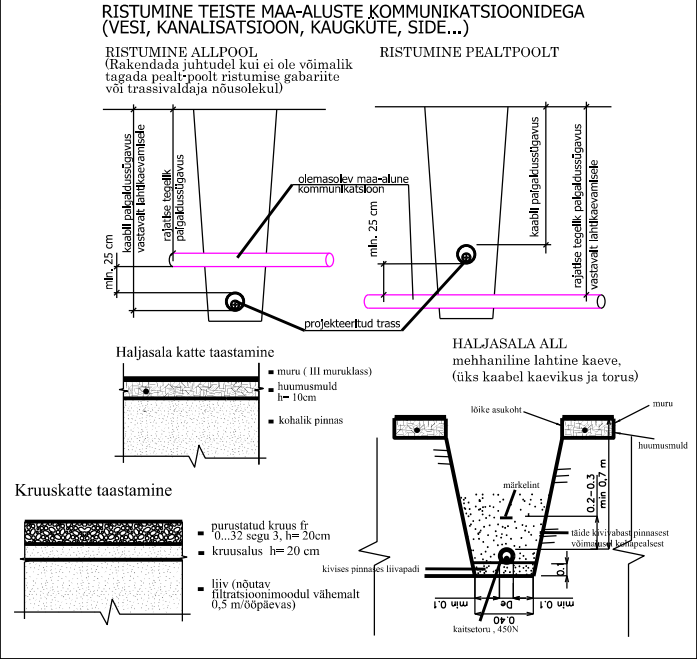

Ettevaatust ristumine sidetrassiga

Tee alla paigaldada kinnisel meetodil maakaabel De 160 1250N kaitsetorusse L= 8m.
Kaabel paigaldada min. 1,0m sügavusele

Haljastuse taastamine ca 44m2

Kruusatee taastamine ca 5m2

Demonteerida KP õhuliin(L=531m) Mast M7- AJ Tiiumäe (Rae)
Samuti demonteerida betoonmastid M2, M3, M4, M5, M6, ning mastide M5,M6 mastitööd

TINGMÄRGID ASENDIPLAANIL:

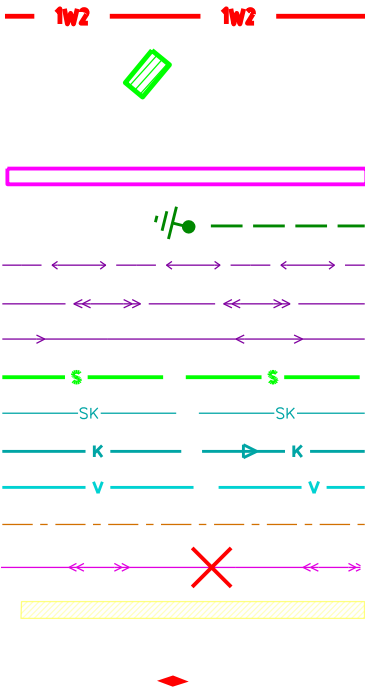

- Projekteeritud 10 kV kaablitrass 750N kaitsetorus esimene nr näitab kaablite arvu kaevikus
- Projekteeritud puurimiskaeviku põhjakontuur
- Projekteeritud kaablikaitsetoru 1250N
- Projekteeritud maandus
- Olemasolev mp kaabel
- Olemasolev kp kaabel
- Olemasolev mp õhuliin
- Olemasolev sidetrass
- Olemasolev sadevee trass
- Olemasolev kanalisatsiooni/ survekanali trass
- Olemasolev veetrass
- Katastriüksuse piir
- Demonteeritav KP õhuliin
- Haljastuse taastamine (kaevetööde ala)
- Projekteeritud Keskpinge jätkumuhv

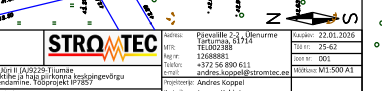
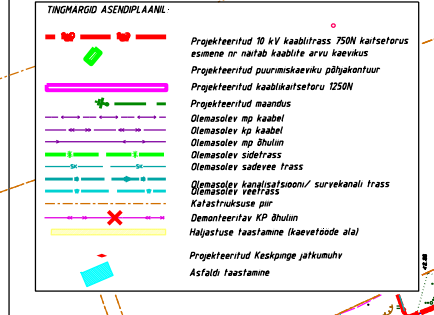
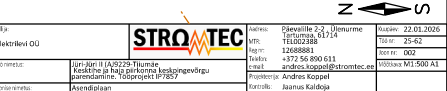
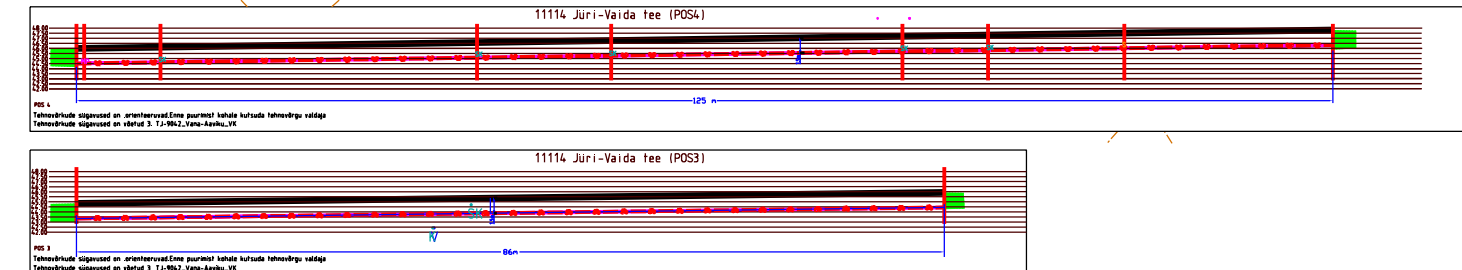
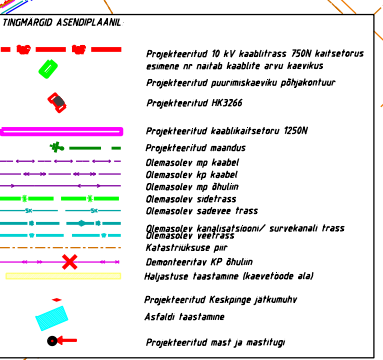
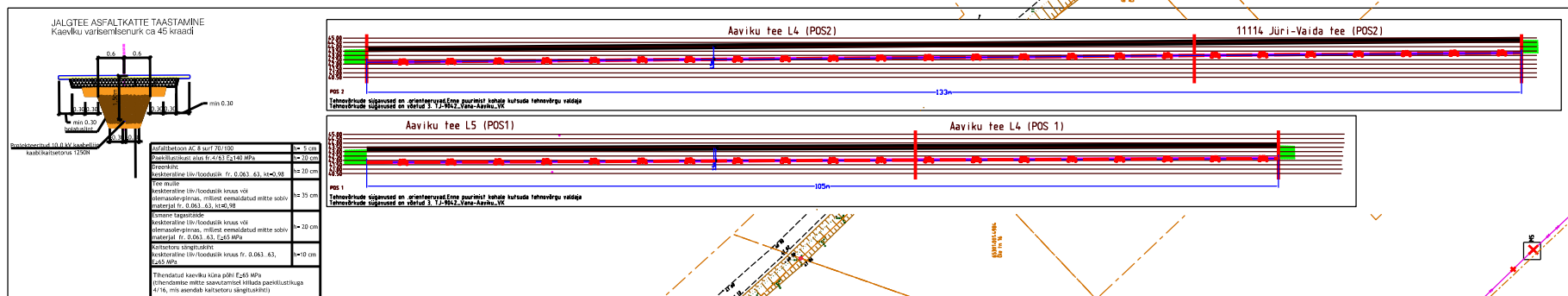
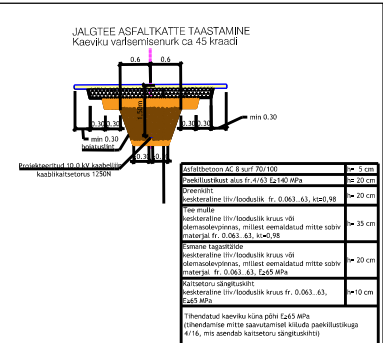
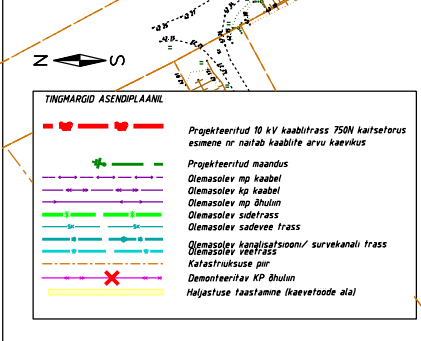
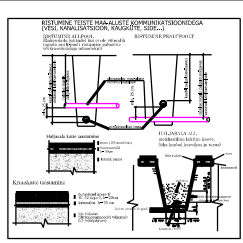
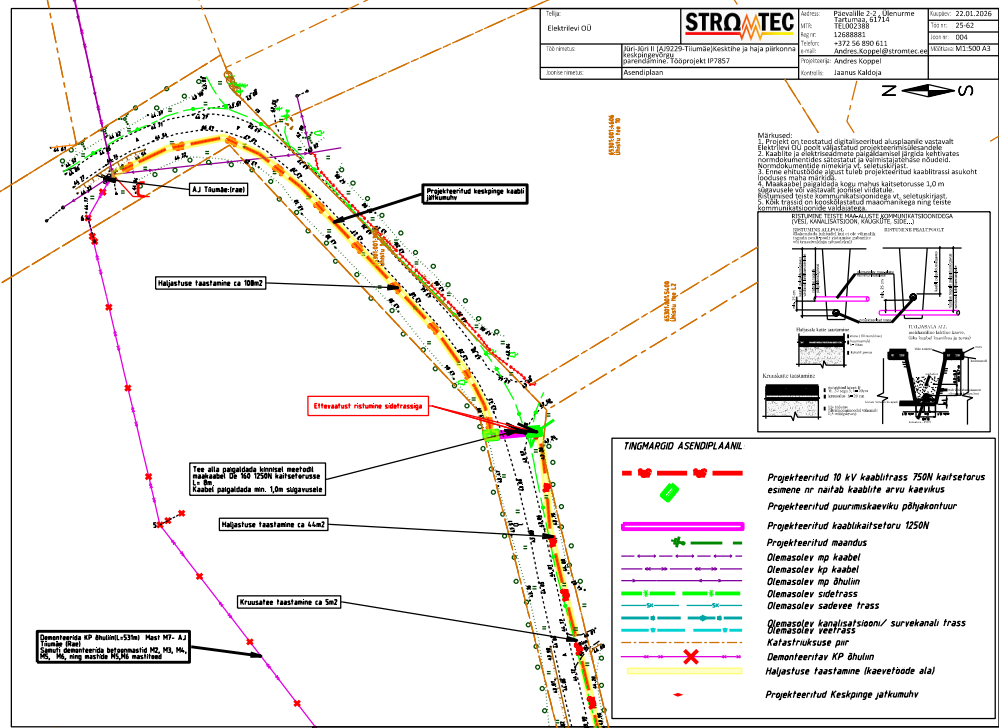

004

003

002

001